MOBILITY

Frontend

Backend

Regelingen

Locatie-/Thuiswerken Kantoor/Teams	Woonwerk	Dienstreizen	Gedeeld / Individueel	Huidige situatie Frontend	Nieuw Frontend + eigen Backend
			Public Fysiek/ Virtueel	HR2day/ Thuiswerk	Nieuw MaaS
	X	X	Public (Deel)Bus Tram/Metro	HR2day	
	X	X	Public (Deel)Trein Ook voor buiten Nederland wonende medewerkers	HR2day NS business eigen Backend	
		X	Public (Deel)Vliegtuig internationale trein	UniGlobe +eigen Backend	
		X	Public (Deel)Taxi	HR2day NS business	
		X	Public (Deel)fiets Scooter	HR2day NS business Servicepunt	
		X	Public (Deel)Auto	GoodMoves + eigen Backend	Nieuw MaaS (AvansFietsen als plusdienst)
	X	X	Eigen Fiets	HR2day	
	X	X	Eigen Auto	HR2day	

Medewerker

In te voeren door medewerker:

Datums: -thuiswerk/locatiewerk
-fietsen Woonwerk
-Auto woonwerk
(Dienst)reiskilometers
(Dienst)reis vervoermiddel
Reisbonnetje(s)
Parkeerbonnen
Type Auto (brandstof)
Type (privé/zakelijk) gebruik van Avansabonnement(reiskaart)

Plannen Reis (t.b.v. duurzame keuze)
Reserveren auto
Reserveren fiets
Reserveren parkeren (publieke plaats)
Reserveren parkeer-/laadplek-terrein

Medewerkersdata:

Status (verloven)
Profielgroep(en)

Stamdata:

Afdelingen
(project/subsidie)Kostenplaatsen
Kostenplaats-goedkeurder/ gemandateerde
Thuiswerkvergoeding (Bedrag)
Co2/Brandstofsoort/Km
Profielgroepen
Budget-/afdelingsgroepen uit IDM
FietsVergoeding per km (Bedrag)
Max fietskilometers (tbv controle)
Woonadres
Adressen locaties Avans
Reistijd Woonwerk (genereerbaar)
Standplaats

Beheer

Doelarchitectuur Groeipad voor Avans naar: Mobility as a Service

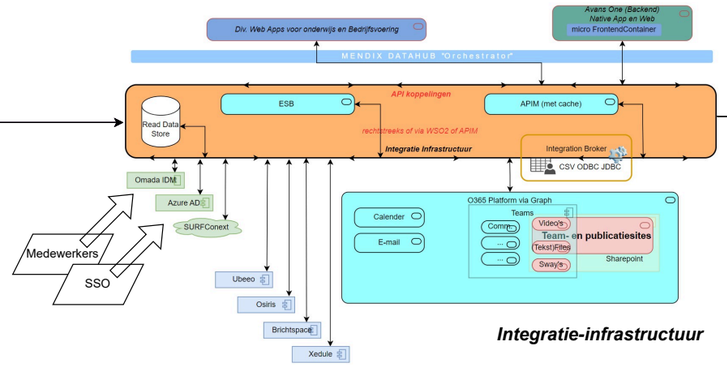

Integratie-infrastructuur

Legenda:

- Wordt later geïmplementeerd...
- Onderdeel van de aanbesteding...
- Aanbestedingsplichtig
- Is recent aanbesteed (UniGlobe)
- Toekomst

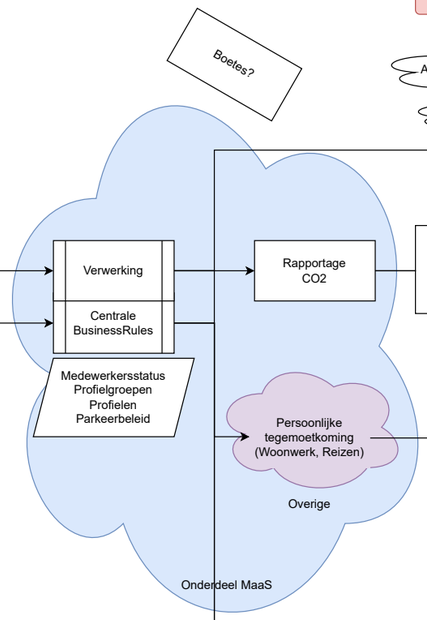
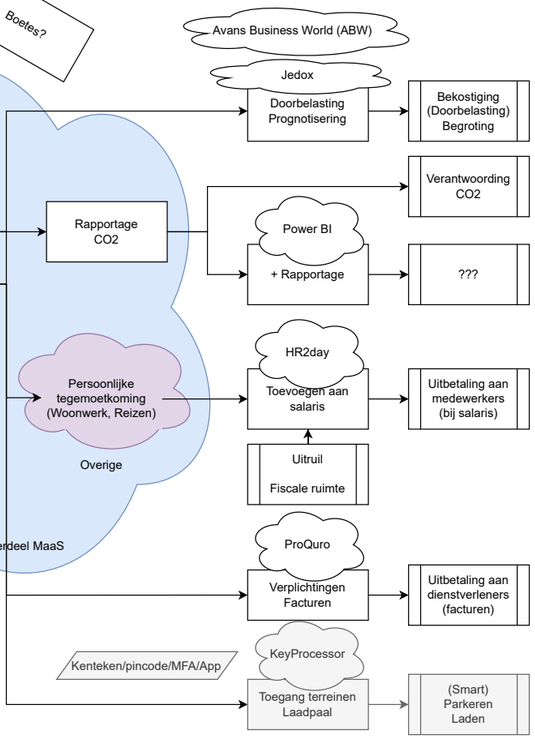
Backend Avans